ÚZEMNÍ PLÁN HNÁTNICE
Hlavní výkres

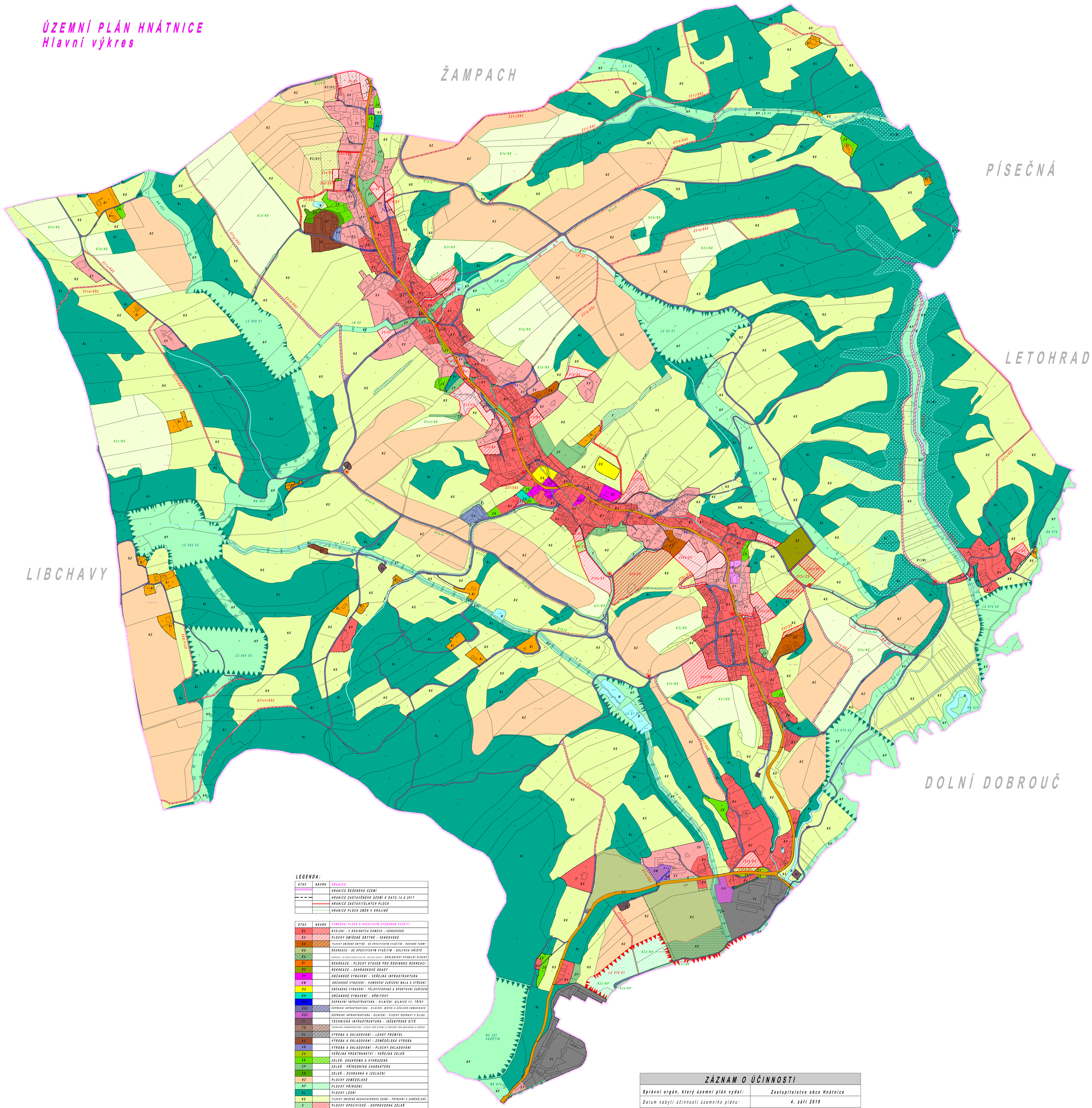

LEGENDA:

STAV	NÁVRH	HRANICE
		HRANICE ŘEŠENÉHO ÚZEMÍ
		HRANICE ZASTAVĚNÉHO ÚZEMÍ K DATU 14.9.2017
		HRANICE ZASTAVITELNÝCH PLOCH
		HRANICE PLOCH ZMĚN V KRAJINĚ

STAV	NÁVRH	VYMEZENÍ PLOCH S ROZDÍLNÝM ZPŮSOBEM VYUŽITÍ
BV		BYDLENÍ - V RODINNÝCH DOMECH - VENKOVSKÉ
SV		PLOCHY SMÍŠENÉ OBYTNÉ - VENKOVSKÉ
SX		PLOCHY SMÍŠENÉ OBYTNÉ - SE SPECIFICKÝM VYUŽITÍM - RODINNÉ FARMY
RX		REKREACE - SE SPECIFICKÝM VYUŽITÍM - GOLFOVÁ HŘIŠTĚ
RX		REKREACE - SE SPECIFICKÝM VYUŽITÍM - GOLFOVÁ HŘIŠTĚ - EKOLOGICKY STABILNÍ PLOCHY
RI		REKREACE - PLOCHY STAVEB PRO RODINNOU REKREACI
RZ		REKREACE - ZAHRÁDKOVÉ OSADY
OV		OBČANSKÉ VYBAVENÍ - VEŘEJNÁ INFRASTRUKTURA
OM		OBČANSKÉ VYBAVENÍ - KOMERČNÍ ZAŘÍZENÍ MALÁ A STŘEDNÍ
OS		OBČANSKÉ VYBAVENÍ - TĚLOVÝCHOVNÁ A SPORTOVNÍ ZAŘÍZENÍ
OH		OBČANSKÉ VYBAVENÍ - HŘBITOVY
DS1		DOPRAVNÍ INFRASTRUKTURA - SILNIČNÍ -SILNICE III. TŘÍDY
DS2		DOPRAVNÍ INFRASTRUKTURA - SILNIČNÍ- MÍSTNÍ A ÚČELOVÉ KOMUNIKACE
DS3		DOPRAVNÍ INFRASTRUKTURA - SILNIČNÍ - PLOCHY DOPRAVY V KLIDU
TI		TECHNICKÁ INFRASTRUKTURA - INŽENÝRSKÉ SÍTĚ
TO		TECHNICKÁ INFRASTRUKTURA- PLOCHY PRO STAVBY A ZAŘÍZENÍ PRO NAKLÁDÁNÍ S ODPADY
VL		VÝROBA A SKLADOVÁNÍ - LEHKÝ PRŮMYSL
VZ		VÝROBA A SKLADOVÁNÍ - ZEMĚDĚLSKÁ VÝROBA
VK		VÝROBA A SKLADOVÁNÍ - PLOCHY SKLADOVÁNÍ
ZV		VEŘEJNÁ PROSTRANSTVÍ - VEŘEJNÁ ZELEŇ
ZS		ZELEŇ- SOUKROMÁ A VYHRAZENÁ
ZP		ZELEŇ - PŘÍRODNÍHO CHARAKTERU
ZO		ZELEŇ - OCHRANNÁ A IZOLAČNÍ
NZ		PLOCHY ZEMĚDĚLSKÉ
NP		PLOCHY PŘÍRODNÍ
NL		PLOCHY LESNÍ
NS		PLOCHY SMÍŠENÉ NEZASTAVĚNÉHO ÚZEMÍ - PŘÍRODNÍ A ZEMĚDĚLSKÉ
K		PLOCHY SPECIFICKÉ - DOPROVODNÁ ZELEŇ
W		PLOCHY VODNÍ A VODOHOSPODÁŘSKÉ

STAV	NÁVRH	VYMEZENÍ ÚZEMNÍHO SYSTÉMU EKOLOGICKÉ STABILITY
		REGIONÁLNÍ BIOCENTRUM
		REGIONÁLNÍ BIOKORIDOR
		LOKÁLNÍ BIOCENTRUM
		LOKÁLNÍ BIOKORIDOR

STAV	NÁVRH	VYMEZENÍ PLOCH PŘESTAVBY
		HRANICE PLOCH PŘESTAVBY
		PLOCHY PŘESTAVBY

STAV	NÁVRH	VYMEZENÍ PLOCH ÚZEMNÍCH REZERV
		PLOCHA LOKALITY PRO AKUMULACI POVRCHOVÝCH VOD
		PLOCHY SMÍŠENÉ OBYTNÉ - VENKOVSKÉ

STAV	NÁVRH	VYMEZENÍ KULTURNÍCH HODNOT V ÚZEMÍ
		PAMÁTKOVĚ HODNOTNÉ OBJEKTY

ZÁZNAM O ÚČINNOSTI

Správní orgán, který územní plán vydal:	**Zastupitelstvo obce Hnátnice**
Datum nabytí účinnosti územního plánu:	**4. září 2019**
Oprávněná úřední osoba pořizovatele Jméno a příjmení:	Lukáš Franz
Funkce:	referent stavebního úřadu, Městského úřadu Ústí nad Orlicí
Podpis a razítko:	

Územní plán Hnátnice byl spolufinancován z prostředků Ministerstva pro místní rozvoj ČR.

Zodpovědný projektant: Ing. arch. Dagmar Vaníčková		Ing.arch. D. Vaníčková autorizovaný architekt pro obor územní plánování ALPIS HRADEC s.r.o. JAROMĚŘ NAD ORLICÍ
Etapa: návrh pro vydání		
Investor: Obec Hnátnice	Datum: srpen 2019	Měřítko: 1 : 5 000
ÚZEMNÍ PLÁN HNÁTNICE		A.2.2
HLAVNÍ VÝKRES		