

# ŽÁDOST O PRODEJ POZEMKU

(vlastníkem pozemku je Město Ústí nad Orlicí)

Níže uvedený(á) žádá o prodej

Fyzická osoba:

žadatel(ka):

jméno, příjmení, titul:

rodné číslo:

trvalé bydliště:

obec:

PSC:

telefon:

email:

MěÚ Ústí nad Orlicí

Doručeno: 16.01.2024 13:35:33

Č.j.: MUUO/4483/2024/MPO/

listy: 1 přílohy: 1 list.příloh: 1

druh příloh:

Sp.znak:

Sk.znak/lhůta:



žádám o prodej do společného jmění manželů ANO /NE nehodící se škrtněte

u fyzické osoby (podnikatele) - žádost pro účel podnikání

sídlo (ulice, č.p.):

IČO:

Přesné označení požadované nemovitosti:

katastrální území Ústí nad Orlicí [775274]

číslo parcely 2565/1

výměra 1046m<sup>2</sup>

parcela ..... ~~celá~~ / část nehodící se škrtněte

Důvod žádosti (konkrétní účel):

Žádám o odkup části pozemku blíže specifikovaného v této žádosti z důvodu rozšíření stávajícího fitcentra, a to o venkovní část s příslušenstvím v podobě montované haly o výměře cca 120m<sup>2</sup>, hala bude sloužit výhradně jako tělocvična, veškeré hygienické zázemí (WC, sprchy) je již součástí původního objektu. Celkem tak žádám o odkup části pozemku o výměře cca 305m<sup>2</sup>.

Část pozemku, o jejíž odkup tímto žádám, má v současné době asfaltový povrch a již není využívána jako sportoviště, kterým byl celý tento pozemek v minulosti. Záměrem je tak opět část tohoto pozemku využívat ke sportovním účelům, a to v rámci širšího sportovního areálu našeho města, ve kterém se fitcentrum Gold-fit příhodně nachází.

Přílohy žádosti:

Příloha č. 1

Kopie katastrální mapy s vyznačením části pozemku o výměře 305m<sup>2</sup>

V Ústí nad Orlicí, dne 16.1.2024

Podpis žadatele(ů)

Razítko žadatele(ů)

# hlížení do KN

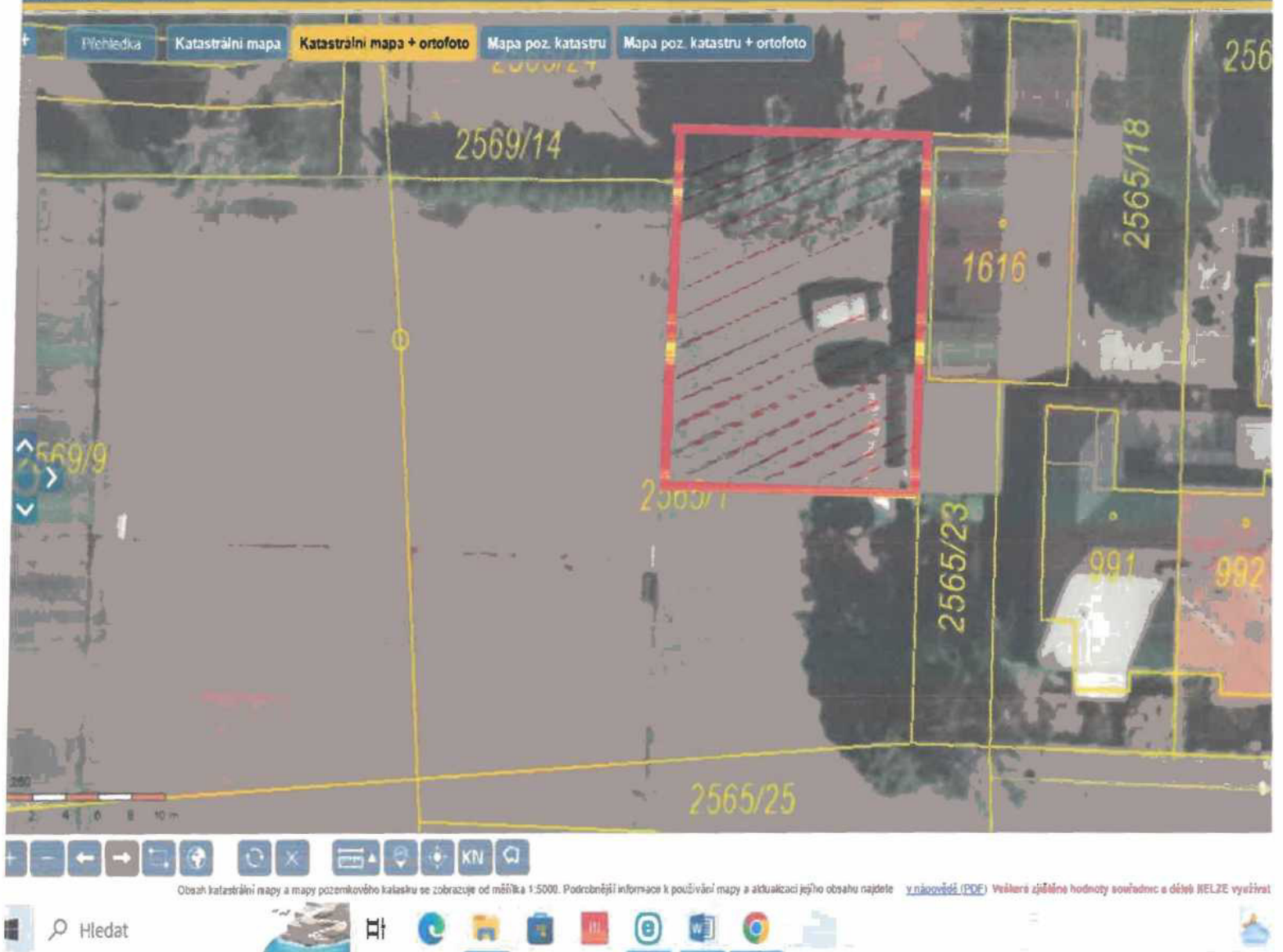

## Příloha č. 1

Kopie katastrální mapy s vyznačením části pozemku o výměře cca 305m<sup>2</sup>