

SPIS 443/2023

Město Ústí nad Orlicí

odbor školství, kultury, sportu, cestovního ruchu a propagace

MěÚ Ústí nad Orlicí

Doručeno: 12.09.2023 11:44:12

Č.j.: MUUO/74184/2023/ŠKCP

listy: 4 přílohy: 0 list.příloh: 0

druh příloh:

Sp.znak: 38.1.

Sk.znak/lhůta: A10



ust.tiup23j00q1q

Žádost o poskytnutí individuální finanční dotace z rozpočtu města Ústí nad Orlicí pro rok 2023

Název projektu: (účel dotace) <i>podrobný popis projektu a odůvodnění žádosti uvedte v samostatné povinné příloze</i>	Oprava střechy nad rozhlasovou kabinou na stadionu TJ Jiskra
Požadovaná výše dotace:	220.000 Kč

Údaje o žadateli	
Název organizace: <i>(jde-li o právnickou osobu)</i> Jméno a příjmení, datum narození žadatele: <i>(jde-li o fyzickou osobu)</i>	Tělovýchovná jednota Jiskra Ústí nad Orlicí, z.s.
Právní postavení žadatele: <i>(např. spolek, fyzická osoba podnikající / nepodnikající, obchodní korporace, apod.)</i>	Zapsaný spolek
Sídlo/adresa žadatele:	Zborovská 213, Ústí nad Orlicí
Telefon:	
Email:	
IČO žadatele (jde-li o právnickou osobu): RČ žadatele: (jde-li o fyzickou osobu):	15028658
Bankovní spojení: <i>(název bank. ústavu a číslo účtu, příp. specifický / variabilní symbol)</i>	
Osoba/osoby zastupující žadatele a právní důvod zastoupení: <i>(jméno + např. jednatel, předseda,...)</i>	
Osoba odpovědná za předložení finančního vypořádání: <i>(jméno, telefon, email)</i>	
Je-li žadatelem právnická osoba: údaje o skutečném majiteli právnické osoby podle zákona upravujícího evidenci skutečných majitelů ve formě úplného výpisu platných údajů a údajů, které byly vymazány bez náhrady nebo s nahrazením novými údaji, jedná-li se o evidující osobu	viz povinná příloha č. 4
Je-li žadatelem právnická osoba: <i>(vyplňují právnické osoby, kromě spolků)</i> Identifikace osob s podílem v této právnické osobě: Identifikace osob, v nichž má přímý podíl, a výše tohoto podílu:	

Údaje o členské základně žadatele (týká se pouze právnických osob):

Počet členů do 18 let (včetně)	219
Počet dospělých členů	218
Celkem:	437

Údaje o projektu

Doba, v níž má být dosaženo účelu: (doba realizace projektu)	měsíc září 2023
---	-----------------

Předpokládaný rozpočet projektu

(nředpokládaný rozpočet možno doložit i jako samostatnou přílohu žádosti)

Příjmy/výnosy projektu (v Kč):	
vlastní zdroje žadatele (např. z členských příspěvků)	
od sponzorů a z reklam	
z jiných veřejných rozpočtů (dotace z ministerstva, ze státního fondu, z Pardubického kraje, od jiné obce apod.)	
od Města Ústí nad Orlicí	220 000,00 Kč
ze vstupného, startovního apod.	
jiné (uveďte):	
Celkem:	220 000,00 Kč

Výdaje/Náklady na projekt (v Kč):	
* pohoštění, občerstvení, stravné, dary	
* mzdy a ostatní osobní náklady „OON“	
* investiční náklady	
* prize money	
* náklady spojené se zahraničními cestami	
propagace	
věcné ceny	
materiálové náklady	220 000,00 Kč
ostatní náklady (např. nájem, energie,...) – doplňte jednotlivé položky (možno i do přílohy):	
Celkem:	220 000,00 Kč

* nelze standardně čerpat z dotace města, je třeba požádat o výjimku v tabulce níže

Žádost o povolení výjimek z nevyměnitelných nákladů:	
náklady na pohostitelské, občerstvení, stravné, dary	ne - ano , v jaké výšiKč, na co
mzdy, ostatní osobní náklady „OON“	ne - ano , v jaké výši Kč, komu pomocník správce
investiční náklady	ne - ano , v jaké výšiKč, na co
jiné např. prize money, náklady spojené se zahraničními cestami, ... (jiné uvedte) :	ne - ano , v jaké výšiKč, na co

Údaje o akci	
(vyplňuje se pouze v případě kulturní, sportovní či volnočasové akce)	
Termín konání akce:	měsíc září 2023
Místo konání akce:	Sportovní areál TJ Jiskra Ústí nad Orlicí
Tradice akce: (uvedte zda jde o akci novou nebo tradiční + ročník konání)	
Předpokládaný počet přímých účastníků akce (závodníků, vystupujících, ...):	
Předpokládaný počet diváků na akci:	
Zaměření na cílovou skupinu: (uvedte: děti a mládež - dospělí - senioři - široká veřejnost)	
Předpokládaný dosah akce: (uvedte: místní - regionální - celostátní - mezinárodní)	
Žadatel je přadatelem akce: (uvedte: ano x ne a případně spolupřadatele)	

Údaje o sportovišti	
(vyplňuje se pouze v případě žádosti na rozvoj a údržbu sportoviště)	
Sportoviště je bezplatně přístupné široké veřejnosti:	ano
Sportoviště je využíváno pro výkonnostní (závodní) sport:	ano
Velikost cílové skupiny využívající sportoviště (odhad počtu návštěvníků sportoviště týdně):	500 - 600 týdně

Povinné přílohy k žádosti:

- 1.) **Podrobný popis projektu**, tj. plán, popis, charakteristika akce nebo činnosti včetně přínosu projektu, v případě kulturní činnosti uvést, jak často se členové scházejí, případně další podrobnosti.
- 2.) **Doklady žadatele potvrzující vznik subjektu**, je-li žadatelem právnická osoba (např. zakládací listina, stanovy, výpis z rejstříků aj.), o volbě nebo jmenování statutárního orgánu, o přidělení IČ, případně DIČ. Dokládá se pokud nebylo doloženo v minulých letech nebo došlo ke změně.
- 3.) **Doklad o zřízení bankovního účtu** (pokud nebyl doložen v minulých letech a nedošlo-li ke změně).
- 4.) **Úplný výpis z evidence skutečných majitelů** - dokládají právnické osoby, kromě právnických osob pro které dle ustanovení § 7 zákona o evidenci skutečných majitelů platí, že nemají skutečného majitele (např. územní samosprávné celky, církve, dobrovolné svazky obcí,...).
- 5.) **V případě žádosti do památkové péče** se dále dokládá - podrobný popis údržbových prací, včetně závazného stanoviska orgánu státní památkové péče k pracím při obnově nemovitostí v MPZ, na niž má být dotace poskytnuta. Podrobný položkový rozpočet a kopie podepsané smlouvy o dílo.
- 6.) **V případě žádosti na rozvoj a údržbu sportovišť** - doložení vlastnictví nemovitosti (sportoviště) kopií výpisu z katastru nemovitostí či jinak. Kopie nájemní smlouvy, jedná-li se o pronájem nemovitosti (sportoviště). Dokládá se pokud nebylo doloženo v minulých letech nebo došlo ke změně.

V případě, že přikládáte k žádosti další přílohy, tak je prosím uveďte:

Prohlášení žadatele

Žadatel prohlašuje, že údaje uvedené v žádosti i v přílohách žádosti, jsou úplné a pravdivé, a že nezatajuje žádné okolnosti důležité pro posouzení žádosti a že má vypořádány případné předchozí závazky vůči městu Ústí nad Orlicí.

Žadatel bere na vědomí informaci o zařazení svých údajů do databáze věcně příslušného odboru a bere na vědomí informaci o zveřejnění svého jména (resp. obchodního jména), účelu a výše poskytnutých finančních prostředků na úřední desce Městského úřadu Ústí nad Orlicí a na webových stránkách města Ústí nad Orlicí.

Datum vyhotovení žádosti:

12. 9. 2023

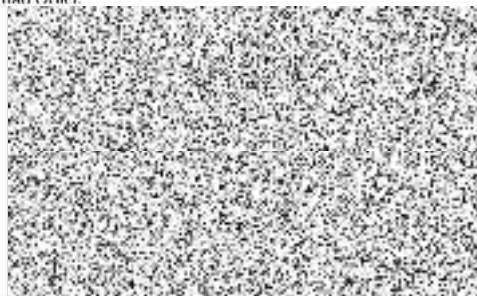

Cenová nabídka

Ze dne : 28.8.2023
 Vypracoval : M.Šimuna



STŘECHY - ORLICKO

KVALITA PRO KAŽDÉHO

Pokrývačské, klempířské
 a tesařské práce
 Izolace plochých střech
 www.strechy-orlicko.cz

Kontakt:
 M.Šimuna tel: 737929062
 email@strechy-orlicko.cz

Na izolaci pláště rozhlasové kabiny na tribuně stadionu - Ústí nad Orlicí.

Nejsme plátcí DPH

Cena nabídky celkem				220 000,00 Kč	
PČ	Název	MJ	Množství	Cena za J.	Celková cena
Cena za materiál celkem				87 300,00 Kč	
1	extrudovaný polystyren celoplošně 300mm /š.600mm/d. 1250mm	m	1,0	15800,00	15800,00
2	separační textilie 300g-1m2	m	1,0	4800,00	4800,00
3	plech Viplanyl/výroba okapnice do rš-200mm	m	1,0	12400,00	12400,00
4	pvc fólie Fatrafol 1.5mm šedá včetně 10% překladu/prořezu	m	1,0	35600,00	35600,00
3	detailová fólie 804/opracování zábradlí	m	1,0	4600,00	4600,00
4	spojovací materiál/tmel.kotvy do dřev.základu,lepidlo na polystyren atd	m	1,0	8100,00	8100,00
5	přesun hmot/manipulace s materiálem a úvazy	m	1,0	6000,00	6000,00
6		m	0,0	0,00	0,00
7		m	0,0	0,00	0,00
8		m	0,0	0,00	0,00
9		m	0,0	0,00	0,00
10		m	0,0	0,00	0,00
11		m	0,0	0,00	0,00
12		m	0,0	0,00	0,00
13		m	0,0	0,00	0,00
14		m	0,0	0,00	0,00
15		m	0,0	0,00	0,00
16		m	0,0	0,00	0,00
17		m	0,0	0,00	0,00
18		m	0,0	0,00	0,00
Cena za práci celkem				132 700,00 Kč	
1	výroba a montáž klempířských prvků do rš-200mm/okapnice/ L-profil/ 48bm	m	1,0	16400,00	16400,00
2	příprava podkladu a montáž tepel.isolace/polystyren 300mm	m	1,0	14600,00	14600,00
2	montáž separační textilie	m	1,0	4600,00	4600,00
2	montáž pvc fólie	m	1,0	34200,00	34200,00
3	opracování detailů/zabradlí/střešní výlez 1x	m	1,0	8400,00	8400,00
3	oprava stávající Al boční střechy - 48 bm	m	1,0	22500,00	22500,00
8	demontáž a likvidace stávajících prvků	m	1,0	10000,00	10000,00
7	oprava vnitřních podhledů	m	1,0	22000,00	22000,00
4		m	0,0	0,00	0,00
5		m	0,0	0,00	0,00
6		m	0,0	0,00	0,00
9		m	0,0	0,00	0,00
10		m	0,0	0,00	0,00
11		m	0,0	0,00	0,00
12		m	0,0	0,00	0,00
13		m	0,0	0,00	0,00

Ceny materiálů budou aktualizovány před zahájením realizace díla.