Ústí nad Orlicí

Veřejně prospěšné stavby, opatření a asanace

1 : 10 000

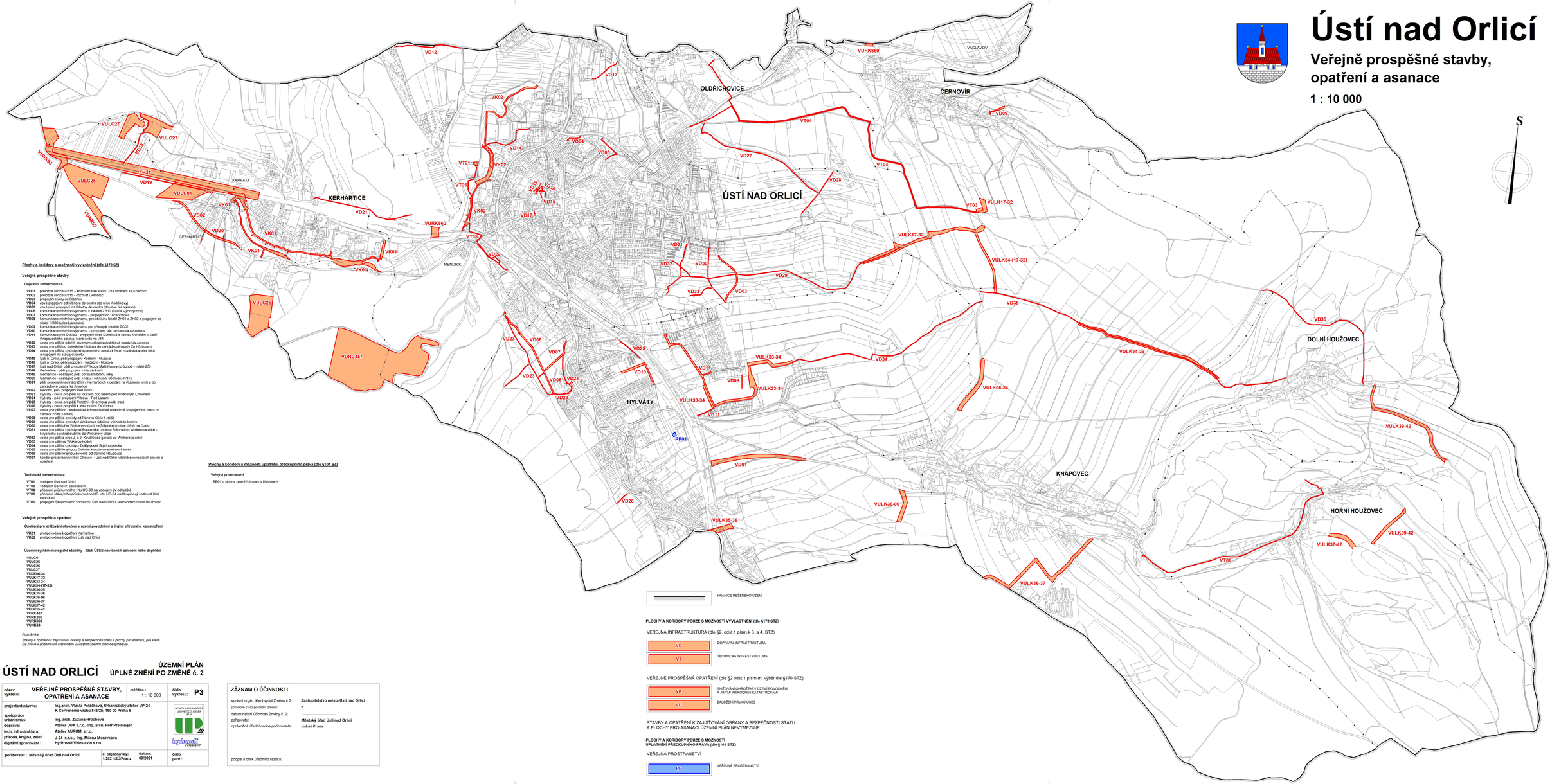

Plochy a koridory s možností vyvlastnění (dle §170 SZ)

Veřejně prospěšné stavby

Dopravní infrastruktura

VD01 přeložka silnice II/315 – křižovatka se silnicí I/14 směrem ke Krapkovci
VD02 přeložka silnice II/315 - obchvat Gerhartic
VD03 propojení Dukly se Štěpánovem
VD04 nová pěší propojení od centra do centra (do ulice Andráškovy)
VD05 nová pěší propojení od Chleby do centra (do ulice Na Výspluhu)
VD06 komunikace místního významu v lokalitě ZV10 (Dukla – jihozýchod)
VD07 komunikace místního významu - propojení do ulice Vrbová
VD08 komunikace místního významu, pro obsluhu lokalit ZH01 a ZH02 a propojení se silnicí II/360 (ulice Litomyšlská)
VD09 komunikace místního významu pro přístup k lokalitě ZC02
VD10 komunikace místního významu - propojení ulic Janderova a Andělov
VD11 komunikace pod Dukou - propojení ulice Dukelská s cestou k chatám v údolí Bílého potoka (ulice Za Vodou)
VD12 cesta pro pěší z ulití k severnímu okraji zahrádkové osady Na Americe
VD13 cesta pro pěší od ustředního hřbitova do zahrádkové osady Za Hřbitovem
VD14 cesta pro pěší a cyklisty od sportovního areálu k fece, nová lávka přes řeku a napojení na stávající cestu
VD15 Ústí n. Orlicí, pěší propojení Kostelní - Husova
VD16 Ústí n. Orlicí, pěší propojení Hradební - Husova
VD17 Ústí n. Orlicí, pěší propojení Hradební - Husova Hanny (průchod v místě ZŠ)
VD18 Karhartice - pěší propojení v Karhartách
VD19 Gerhartice - cesta pro pěší po levém břehu říčky
VD20 Gerhartice - cesta pro pěší k lávu - vyšťlání obchvatu I/315
VD21 pěší propojení nad nádražím v Kerhartících k cestám na Kubincův vrch a do zahrádkové osady Na Americe
VD22 Mendrik, pěší propojení Pod Horou
VD23 Hylváty - cesta pro pěší na loukách pod lesem pod Andrásovým Chlumem
VD24 Hylváty - pěší propojení Vítova - Pod Lesem
VD25 Hylváty - cesta pro pěší a lávku k Vítovu podél trati
VD26 Hylváty - cesta pro pěší k lávu z ulice Za Vítovu
VD27 cesta pro pěší od Letohradské k fotovoltaické elektrárně (napojení na cestu od Pánova Kříže k letišti)
VD28 cesta pro pěší a cyklisty od Pánova Kříže k letišti
VD29 cesta pro pěší a cyklisty z Wolkerova údolí na východ do krajiny
VD30 cesta pro pěší přes Wolkerovo údolí ze Štěpánce (z ulice JZ/II) na Dukla
VD31 cesta pro pěší a cyklisty od Poprad ulice na Štěpánek do Wolkerova údolí - v rybníku s pokračováním do Wolkerovy ulice
VD32 cesta pro pěší a cyklisty od Dukly (od garáží) do Wolkerova údolí
VD33 cesta pro pěší ve Wolkerově údolí
VD34 cesta pro pěší a cyklisty z Dukly podél Sojčího potoka
VD35 cesta pro pěší krajnou z Dolního Houžova směrem k letišti
VD36 cesta pro pěší krajnou severně od Dolního Houžovce
VD37 koridor pro železniční trať Choceň – Ústí nad Orlicí včetně souvisejících staveb a opatření

Technická infrastruktura

VT01 vodojem Ústí nad Orlicí
VT03 vodojem Černovír, za letištěm
VT04 přípojení průzkumného vrtu UO-03 na vodojem JV od letiště
VT05 přípojení stávajícího průzkumného HG vrtu UO-04 na Skupinový vodovod Ústí nad Orlicí
VT06 propojení Skupinového vodovodu Ústí nad Orlicí a vodovodem Horní Houžovec

Veřejně prospěšná opatření

Opatření pro snižování ohrožení v území povodněmi a jinými přírodními katastrofami

VK01 protipovodňová opatření Kerhartice
VK02 protipovodňová opatření Ústí nad Orlicí

Územní systém ekologické stability - části ÚSES navržené k založení nebo doplnění

VULC01
VULC25
VULC26
VULC27
VULK06-34
VULK17-32
VULK33-34
VULK34-(17-32)
VULK34-39
VULK35-36
VULK36-06
VULK36-37
VULK37-42
VULK39-42
VURC457
VURK860
VURK869
VUNK03

Poznámka:

Stavby a opatření k zajišťování obrany a bezpečnosti státu a plochy pro asanaci, pro které lze práva k pozemkům a stavbám vyvlastnit územní plán nevymezuje.

Plochy a koridory s možností uplatnění předkupního práva (dle §101 SZ)

Veřejná prostranství

PP01 – plocha před hřbitovem v Hylvátech

HRANICE ŘEŠENÉHO ÚZEMÍ

PLOCHY A KORIDORY POUZE S MOŽNOSTÍ VYVLASTNĚNÍ (dle §170 STZ)

VEŘEJNÁ INFRASTRUKTURA (dle §2, odst.1 písm.k 3. a 4. STZ)

VD — DOPRAVNÍ INFRASTRUKTURA
VT — TECHNICKÁ INFRASTRUKTURA

VEŘEJNĚ PROSPĚŠNÁ OPATŘENÍ (dle §2 odst.1 písm.m. výběr dle §170 STZ)

VK — SNIŽOVÁNÍ OHROŽENÍ V ÚZEMÍ POVODNĚMI A JINÝMI PŘÍRODNÍMI KATASTROFAMI
VU — ZALOŽENÍ PRVKŮ ÚSES

STAVBY A OPATŘENÍ K ZAJIŠŤOVÁNÍ OBRANY A BEZPEČNOSTI STÁTU A PLOCHY PRO ASANACI ÚZEMNÍ PLÁN NEVYMEZUJE

PLOCHY A KORIDORY POUZE S MOŽNOSTÍ UPLATNĚNÍ PŘEDKUPNÍHO PRÁVA (dle §101 STZ)

VEŘEJNÁ PROSTRANSTVÍ

PP — VEŘEJNÁ PROSTRANSTVÍ

ÚSTÍ NAD ORLICÍ

ÚZEMNÍ PLÁN
ÚPLNÉ ZNĚNÍ PO ZMĚNĚ č. 2

název výkresu:	**VEŘEJNĚ PROSPĚŠNÉ STAVBY, OPATŘENÍ A ASANACE**	měřítko: 1 : 10 000	číslo výkresu: **P3**
projektant návrhu:	**Ing.arch. Vlasta Poláčková, Urbanistický atelier UP-24 K Červenému vrchu 845/2b, 160 00 Praha 6**		
spolupráce urbanismus:	**Ing. arch. Zuzana Hrochová**		
doprava:	**Atelier DUK s.r.o.- Ing. arch. Petr Preininger**		
tech. infrastruktura:	**Atelier AURUM s.r.o.**		
příroda, krajina, zeleň	**U-24 s.r.o., Ing. Milena Morávková**		
digitální zpracování:	**Hydrosoft Veleslavín s.r.o.**		
pořizovatel: **Městský úřad Ústi nad Orlicí**	č. objednávky: **1/2021-SÚ/Franz**	datum: **09/2021**	číslo paré:

ARCHITEKTONICKÝ ATELIER UP 24

Hydrosoft Veleslavín

ZÁZNAM O ÚČINNOSTI

správní orgán, který vydal Změnu č.2:	**Zastupitelstvo města Ústí nad Orlicí**
pořadové číslo poslední změny:	**2**
datum nabytí účinnosti Změny č. 2:	
pořizovatel:	**Městský úřad Ústí nad Orlicí**
oprávněná úřední osoba pořizovatele:	**Lukáš Franz**

podpis a otisk úředního razítka: