# ÚZEMNÍ PLÁN HNÁTNICE
## Koordinační výkres

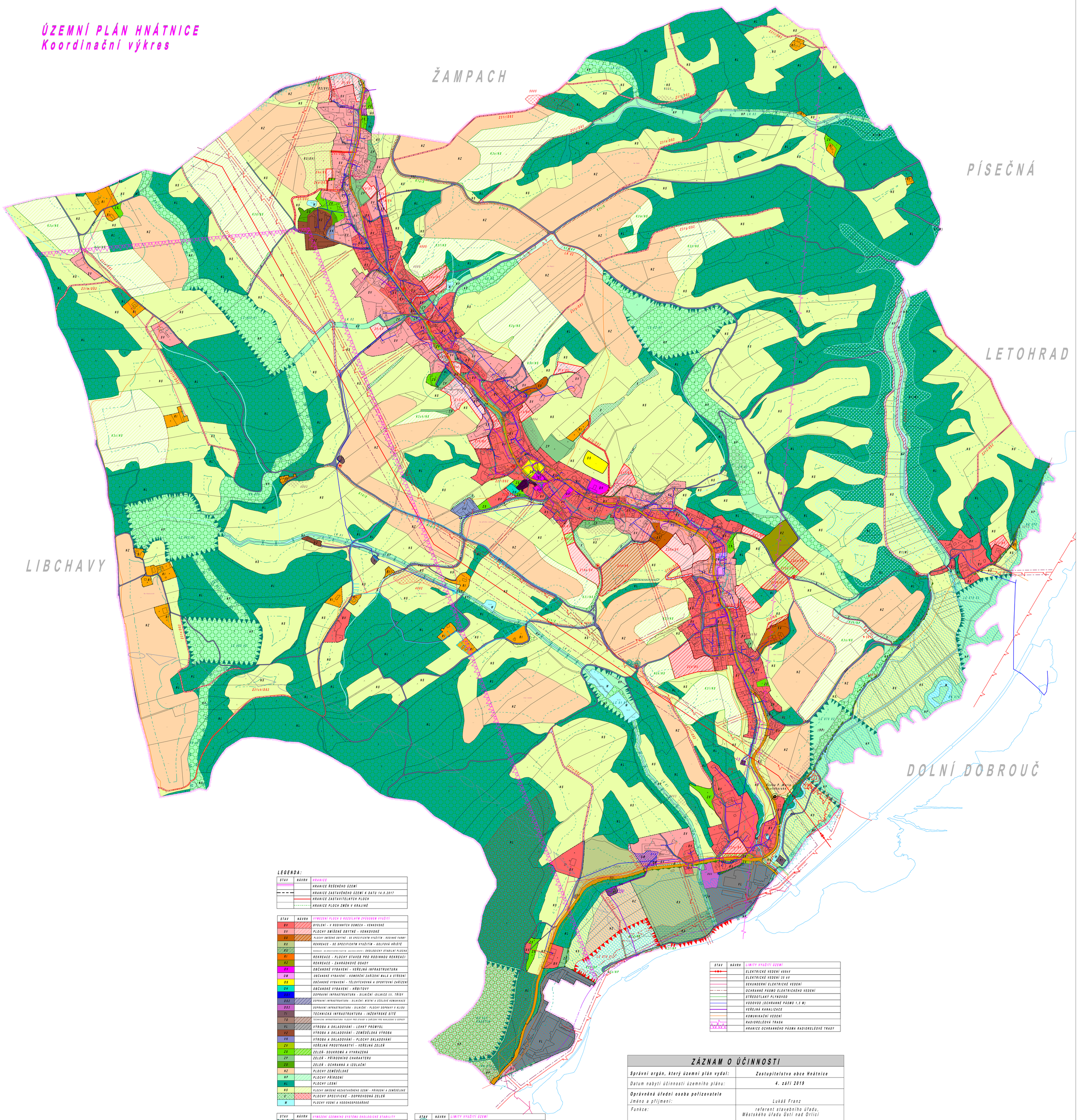


**LEGENDA:**

| STAV | NÁVRH | HRANICE |
|---|---|---|
| | | HRANICE ŘEŠENÉHO ÚZEMÍ |
| | | HRANICE ZASTAVĚNÉHO ÚZEMÍ K DATU 14.9.2017 |
| | | HRANICE ZASTAVITELNÝCH PLOCH |
| | | HRANICE PLOCH ZMĚN V KRAJINĚ |

| STAV | NÁVRH | VYMEZENÍ PLOCH S ROZDÍLNÝM ZPŮSOBEM VYUŽITÍ |
|---|---|---|
| BV | | BYDLENÍ - V RODINNÝCH DOMECH - VENKOVSKÉ |
| SV | | PLOCHY SMÍŠENÉ OBYTNÉ - VENKOVSKÉ |
| SX | | PLOCHY SMÍŠENÉ OBYTNÉ - SE SPECIFICKÝM VYUŽITÍM - RODINNÉ FARMY |
| RX | | REKREACE - SE SPECIFICKÝM VYUŽITÍM - GOLFOVÁ HŘIŠTĚ |
| RX | | REKREACE - SE SPECIFICKÝM VYUŽITÍM - GOLFOVÁ HŘIŠTĚ - EKOLOGICKY STABILNÍ PLOCHA |
| RI | | REKREACE - PLOCHY STAVEB PRO RODINNOU REKREACI |
| RZ | | REKREACE - ZAHRÁDKOVÉ OSADY |
| OV | | OBČANSKÉ VYBAVENÍ - VEŘEJNÁ INFRASTRUKTURA |
| OM | | OBČANSKÉ VYBAVENÍ - KOMERČNÍ ZAŘÍZENÍ MALÁ A STŘEDNÍ |
| OS | | OBČANSKÉ VYBAVENÍ - TĚLOVÝCHOVNÁ A SPORTOVNÍ ZAŘÍZENÍ |
| OH | | OBČANSKÉ VYBAVENÍ - HŘBITOVY |
| DS1 | | DOPRAVNÍ INFRASTRUKTURA - SILNIČNÍ -SILNICE III. TŘÍDY |
| DS2 | | DOPRAVNÍ INFRASTRUKTURA - SILNIČNÍ- MÍSTNÍ A ÚČELOVÉ KOMUNIKACE |
| DS3 | | DOPRAVNÍ INFRASTRUKTURA - SILNIČNÍ - PLOCHY DOPRAVY V KLIDU |
| TI | | TECHNICKÁ INFRASTRUKTURA - INŽENÝRSKÉ SÍTĚ |
| TO | | TECHNICKÁ INFRASTRUKTURA - PLOCHY PRO STAVBY A ZAŘÍZENÍ PRO NAKLÁDÁNÍ S ODPADY |
| VL | | VÝROBA A SKLADOVÁNÍ - LEHKÝ PRŮMYSL |
| VZ | | VÝROBA A SKLADOVÁNÍ - ZEMĚDĚLSKÁ VÝROBA |
| VK | | VÝROBA A SKLADOVÁNÍ - PLOCHY SKLADOVÁNÍ |
| ZV | | VEŘEJNÁ PROSTRANSTVÍ - VEŘEJNÁ ZELEŇ |
| ZS | | ZELEŇ- SOUKROMÁ A VYHRAZENÁ |
| ZP | | ZELEŇ - PŘÍRODNÍHO CHARAKTERU |
| ZO | | ZELEŇ - OCHRANNÁ A IZOLAČNÍ |
| NZ | | PLOCHY ZEMĚDĚLSKÉ |
| NP | | PLOCHY PŘÍRODNÍ |
| NL | | PLOCHY LESNÍ |
| NS | | PLOCHY SMÍŠENÉ NEZASTAVĚNÉHO ÚZEMÍ - PŘÍRODNÍ A ZEMĚDĚLSKÉ |
| | | PLOCHY SPECIFICKÉ - DOPROVODNÁ ZELEŇ |
| W | | PLOCHY VODNÍ A VODOHOSPODÁŘSKÉ |

| STAV | NÁVRH | VYMEZENÍ ÚZEMNÍHO SYSTÉMU EKOLOGICKÉ STABILITY |
|---|---|---|
| | | REGIONÁLNÍ BIOCENTRUM |
| | | REGIONÁLNÍ BIOKORIDOR |
| | | LOKÁLNÍ BIOCENTRUM |
| | | LOKÁLNÍ BIOKORIDOR |

| STAV | NÁVRH | VYMEZENÍ PLOCH PŘESTAVBY |
|---|---|---|
| | | HRANICE PLOCH PŘESTAVBY |
| | | PLOCHY PŘESTAVBY |

| STAV | NÁVRH | VYMEZENÍ PLOCH ÚZEMNÍCH REZERV |
|---|---|---|
| | | PLOCHA LOKALITY PRO AKUMULACI POVRCHOVÝCH VOD |
| | | PLOCHY SMÍŠENÉ OBYTNÉ - VENKOVSKÉ |

| STAV | NÁVRH | VYMEZENÍ KULTURNÍCH HODNOT V ÚZEMÍ |
|---|---|---|
| | | PAMÁTKOVÉ HODNOTNÉ OBJEKTY |

| STAV | NÁVRH | LIMITY VYUŽITÍ ÚZEMÍ |
|---|---|---|
| | | PAMÁTNÝ STROM |
| | | HRANICE PŘÍRODNÍHO PARKU ORLICE |
| | | EVROPSKY VÝZNAMNÁ LOKALITA VADĚTÍN - LANŠPERK |
| | | POZEMKY URČENÉ K PLNĚNÍ FUNKCÍ LESA |
| | | OCHRANNÉ PÁSMO LESA |
| | | CELÉ ŘEŠENÉ ÚZEMÍ JE ÚZEMÍM S ARCHEOLOGICKÝMI NÁLEZY. |
| | | NEMOVITÉ KULTURNÍ PAMÁTKY |
| | | HRANICE CHOPAV VÝCHODOČESKÁ KŘÍDA |
| | | OCHRANNÉ PÁSMO VODNÍHO ZDROJE I. STUPNĚ |
| | | OCHRANNÉ PÁSMO VODNÍHO ZDROJE II. STUPNĚ |
| | | OCHRANNÉ PÁSMO SILNICE III. TŘÍDY |
| | | OCHRANNÉ PÁSMO ŽELEZNICE |
| | | OCHRANNÉ PÁSMO LETIŠTĚ ÚSTÍ NAD ORLICÍ |
| | | OCHRANNÉ PÁSMO HŘBITOVA |

| STAV | NÁVRH | OMEZENÍ VYPLÝVAJÍCÍ Z VLASTNOSTÍ ÚZEMÍ |
|---|---|---|
| | | POTENCIÁLNÍ SESUVNÉ ÚZEMÍ PLOŠNÉ |
| | | AKTIVNÍ SESUVNÉ ÚZEMÍ BODOVÉ/PLOŠNÉ |
| | | ZÁPLAVOVÉ ÚZEMÍ TICHÉ ORLICE |
| | | HRANICE AKTIVNÍ ZÓNY ZÁPLAVOVÉHO ÚZEMÍ |
| | | HLAVNÍ ODVODŇOVACÍ ZAŘÍZENÍ |

| STAV | NÁVRH | LIMITY VYUŽITÍ ÚZEMÍ |
|---|---|---|
| | | ELEKTRICKÉ VEDENÍ 400kV |
| | | ELEKTRICKÉ VEDENÍ 35 kV |
| | | SEKUNDERNÍ ELEKTRICKÉ VEDENÍ |
| | | OCHRANNÉ PÁSMO ELEKTRICKÉHO VEDENÍ |
| | | STŘEDOTLAKÝ PLYNOVOD |
| | | VODOVOD (OCHRANNÉ PÁSMO 1,5 M) |
| | | VEŘEJNÁ KANALIZACE |
| | | KOMUNIKAČNÍ VEDENÍ |
| | | RADIORELÉOVÁ TRASA |
| | | HRANICE OCHRANNÉHO PÁSMA RADIORELÉOVÉ TRASY |

## ZÁZNAM O ÚČINNOSTI

| | |
|---|---|
| **Správní orgán, který územní plán vydal:** | Zastupitelstvo obce Hnátnice |
| Datum nabytí účinnosti územního plánu: | 4. září 2019 |
| **Oprávněná úřední osoba pořizovatele**<br>Jméno a příjmení: | Lukáš Franz |
| Funkce: | referent stavebního úřadu,<br>Městského úřadu Ústí nad Orlicí |
| Podpis a razítko: | |

| | |
|---|---|
| Zodpovědný projektant:<br>Ing. arch. Dagmar Vaníčková | ING.ARCH. D. VANÍČKOVÁ<br>autorizovaný architekt pro obor<br>územní plánování<br>Č. OSVĚDČENÍ 1162<br>JABLONNÉ NAD ORLICÍ |
| Etapa: návrh pro vydání | |
| Investor: Obec Hnátnice Datum: srpen 2019 | Měřítko: 1 : 5 000 |
| **ÚZEMNÍ PLÁN HNÁTNICE**<br>**KOORDINAČNÍ VÝKRES** | **B.2.1** |