ZMĚNA Č.1 ÚP HNÁTNICE
Výkres základního členění území

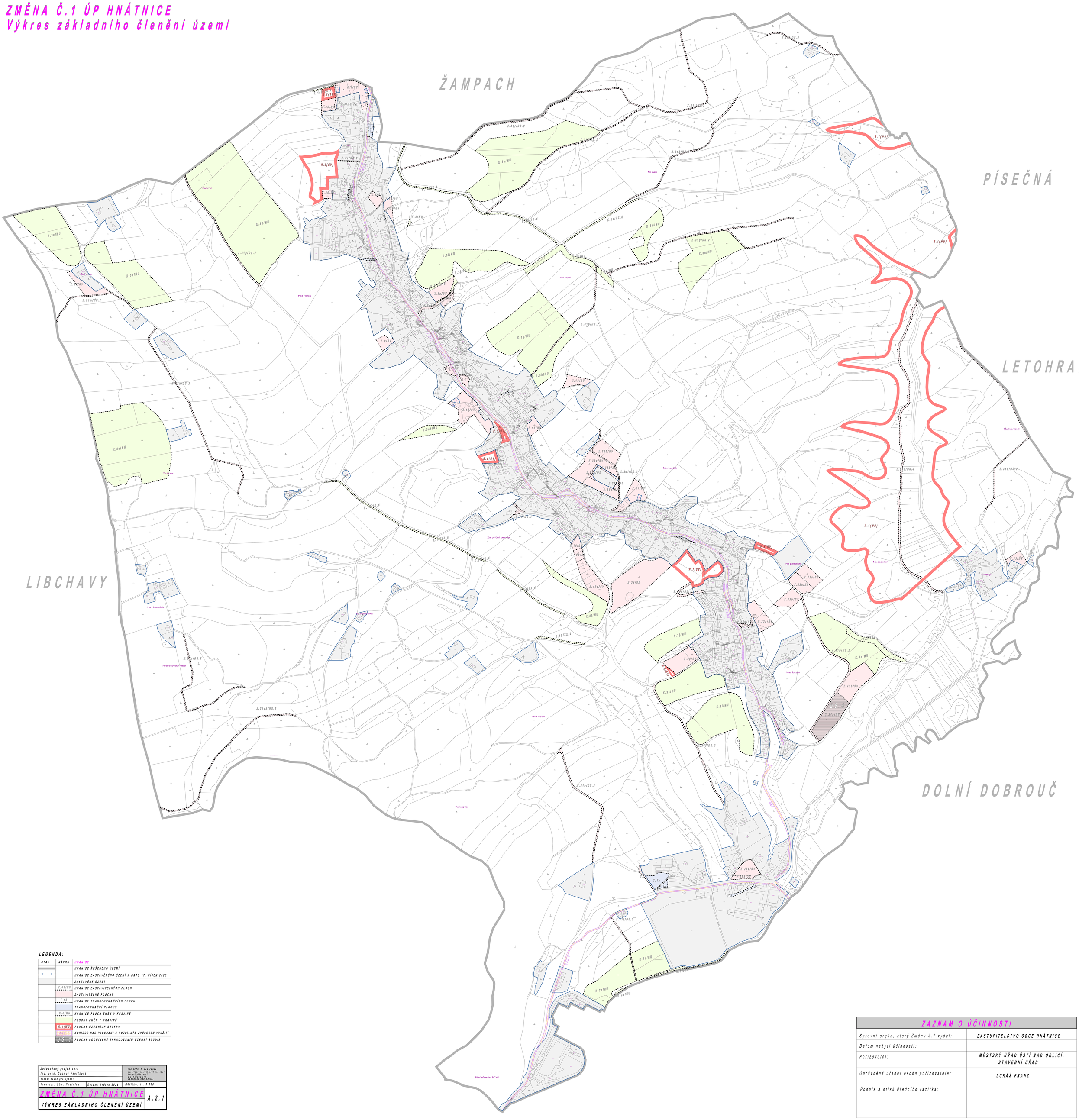

LEGENDA:

STAV	NÁVRH	HRANICE
		HRANICE ŘEŠENÉHO ÚZEMÍ
		HRANICE ZASTAVĚNÉHO ÚZEMÍ K DATU 17. ŘÍJEN 2025
		ZASTAVĚNÉ ÚZEMÍ
	Z.41/BV	HRANICE ZASTAVITELNÝCH PLOCH
		ZASTAVITELNÉ PLOCHY
	T.10	HRANICE TRANSFORMAČNÍCH PLOCH
		TRANSFORMAČNÍ PLOCHY
	K.4/WU	HRANICE PLOCH ZMĚN V KRAJINĚ
		PLOCHY ZMĚN V KRAJINĚ
	R.1(WU)	PLOCHY ÚZEMNÍCH REZERV
	CHU.1	KORIDOR NAD PLOCHAMI S ROZDÍLNÝM ZPŮSOBEM VYUŽITÍ
	ÚS 1	PLOCHY PODMÍNĚNÉ ZPRACOVÁNÍM ÚZEMNÍ STUDIE

Zodpovědný projektant: Ing. arch. Dagmar Vaníčková	ING.ARCH. D. VANÍČKOVÁ autorizovaný architekt pro obor pozemní stavby ČKAIT 0009 ZÁKLADNÁ NAD ORLICÍ
Etapa: návrh pro vydání	
Investor: Obec Hnátnice / Datum: květen 2026	Měřítko: 1 : 5 000
ZMĚNA Č.1 ÚP HNÁTNICE	A.2.1
VÝKRES ZÁKLADNÍHO ČLENĚNÍ ÚZEMÍ	

ZÁZNAM O ÚČINNOSTI	
Správní orgán, který Změnu č.1 vydal:	ZASTUPITELSTVO OBCE HNÁTNICE
Datum nabytí účinnosti:	
Pořizovatel:	MĚSTSKÝ ÚŘAD ÚSTÍ NAD ORLICÍ, STAVEBNÍ ÚŘAD
Oprávněná úřední osoba pořizovatele:	LUKÁŠ FRANZ
Podpis a otisk úředního razítka:	