Město Ústí nad Orlicí
majetkoprávní odbor

Vaše č.j.:	Naše č.j.: **MUUO/23621/2019/MPO/pk**	Vyřizuje: Polakovičová Eva
Ze dne:	Číslo spisu: 3346/2018	Tel: 465 514 262
	Poč. listů: 1	E-mail: polakovicova@muuo.cz
	Poč. příloh: 0	Datum: 01.08.2019
	Poč. lis. př.: 0	Místo: Ústí nad Orlicí

Záměr prodeje p.p.č. 1099/4 v k.ú. Hylváty spolu s mostem ev. č. mostu 16-M s názvem objektu „Most přes Knapovecký potok cesta do pole, Hylváty"

Město Ústí nad Orlicí zveřejňuje záměr prodeje p.p.č. 1099/4 spolu s mostem ev. č. mostu 16-M s názvem objektu „Most přes Knapovecký potok cesta do pole, Hylváty" vše v k.ú. Hylváty, který byl schválen Radou města Ústí nad Orlicí dne 29.07.2019 usnesením č. 590/27/RM/2019.
Jedná se o záměr prodeje z důvodu nepotřebnosti tohoto majetku. Na p.p.č. 1099/4 v k.ú. Hylváty je omezení vlastnického práva spočívající v právu chůze a jízdy pro fyzickou osobu.

Podmínky prodeje:

- minimální kupní cena ve výši **22.200 Kč**
- prodej nemovitých věcí jako celku
- v případě podání více zájemců bude o způsobu prodeje rozhodovat Rada města Ústí nad Orlicí

Bližší informace o tomto záměru Vám sdělí Městský úřad Ústí nad Orlicí – majetkoprávní odbor.
Vyřizuje: E. Polakovičová (tel. 465 514 262, polakovi@muuo.cz)

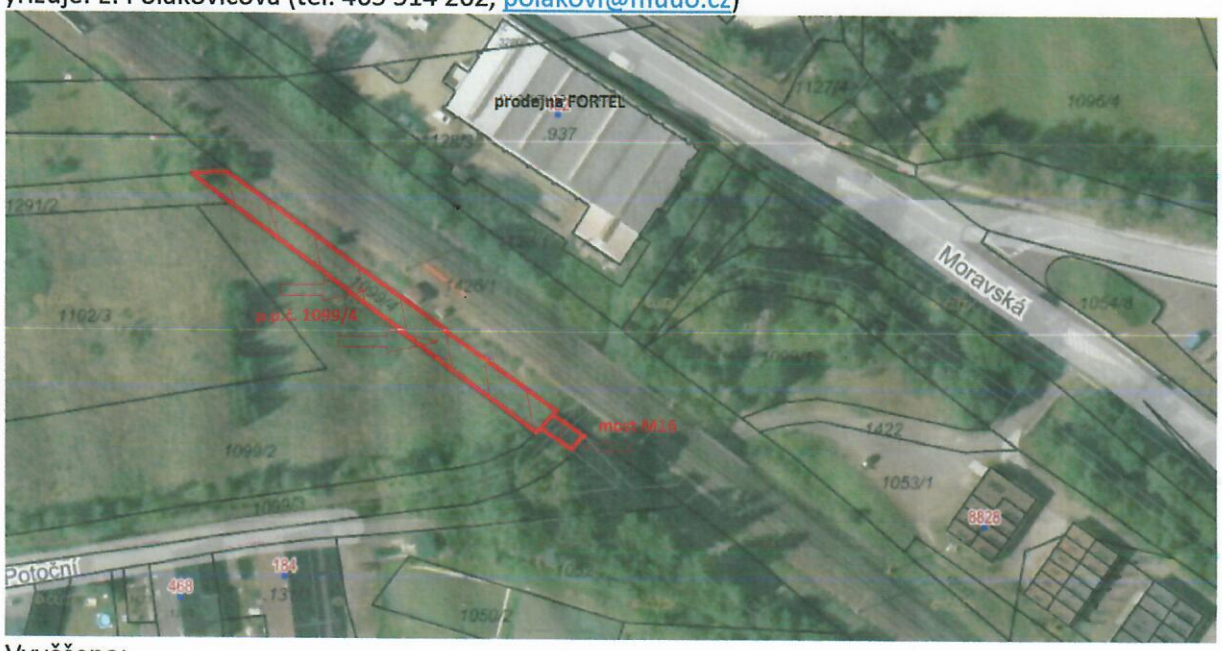

Vyvěšeno:
Svěšeno: