

Městský úřad Ústí nad Orlicí stavební úřad

Č.j.: MUUO/24981/2019/SÚ/Be
Číslo spisu: 4252/2019
Spisová značka: SÚ-USR/Be/4252/2019
Poč. listů: 4
Poč. příloh: 1
Poč. lis. př.: 1

Oprávněná úř. osoba: Václav Beneš
Tel: 465 514 244
E-mail: benes@muuo.cz
Datum: 15. srpna 2019
Místo: Ústí nad Orlicí

Žadatel

ČEZ Distribuce, a. s., IČO 24729035, Teplická 874/8, Děčín IV-Podmokly, 405 02 Děčín 2,
zastoupený společností

MONTPROJEKT, a.s., IČO 28494032, Arnošta z Pardubic 2082, Zelené Předměstí, 530 02 Pardubice 2

OZNÁMENÍ ZAHÁJENÍ ÚZEMNÍHO ŘÍZENÍ VEŘEJNÁ VYHLÁŠKA

Dne 24.07.2019 podal ČEZ Distribuce, a. s., IČO 24729035, Teplická 874/8, Děčín IV-Podmokly, 405 02 Děčín 2, zastoupený společností MONTPROJEKT, a.s., IČO 28494032, Arnošta z Pardubic 2082, Zelené Předměstí, 530 02 Pardubice 2, žádost na vydání územního rozhodnutí o umístění stavby :

„Ústí nad Orlicí, ul.Jilemnického, Nygrína, KNN“ ,

na pozemcích : p.p.č.2351/7, 2351/8, 2351/1, 2351/10, 2344/1, 2351/9, 43/18, 43/24, 43/27, 43/28, 2353/1, 2353/2, 2353/3, 2353/4, 41/4, 41/3, 271/2, st.p.č.227, p.p.č.268, st.p.č.521/1, 204, 738, p.p.č.258/7, st.p.č.737, p.p.č. 258/4, st.p.č. 748/1, 748/2, 178/1, p.p.č. 249, st.p.č.800, 141/1, 551, 336/1, 337/1, 337/2, 338, p.p.č. 258/2, st.p.č. 772, 589, 2823, vše v katastrálním území Ústí nad Orlicí v obci Ústí nad Orlicí.

Uvedeným dnem bylo zahájeno územní řízení.

Stavba obsahuje : *Rekonstrukce elektrického vedení nízkého napětí v Ústí nad Orlicí, v ulicích Jilemnického, M.R.Štefánika, S.K.Neumanna a Nygrína. Venkovní vedení bude demontováno a bude nahrazeno kabelovým vedením.*

Stavební úřad Městského úřadu Ústí nad Orlicí, jako stavební úřad příslušný podle § 13 odst. 1 písm. c) zákona č. 183/2006 Sb., o územním plánování a stavebním řádu (stavební zákon), v platném znění (dále jen "stavební zákon"), oznamuje, podle § 87 odst. 1 stavebního zákona, zahájení územního řízení dotčeným orgánům a známým účastníkům řízení.

U projednání žádosti v souladu s ustanovením § 87 odst. 1 stavebního zákona upouští stavební úřad od ústního jednání, neboť jsou mu dobře známy poměry v území a žádost poskytuje dostatečný podklad pro posouzení záměru.

Stavební úřad zároveň stanovuje, že účastníci řízení mohou své námitky a dotčené orgány závazná stanoviska uplatnit nejpozději do **15 dnů od doručení tohoto oznámení**, jinak se k nim nepřihlíží.

K závazným stanoviskům a námitkám k věcem, o kterých bylo rozhodnuto při vydání územně plánovací dokumentace, se v souladu s ustanovením § 89 odst. 2 stavebního zákona nepřihlíží.

Účastník řízení ve svých námitkách uvede skutečnosti, které zakládají jeho postavení jako účastníka řízení, a důvody podání námitek; k námitkám, které překračují rozsah, stanovený v § 89 odst. 4 stavebního zákona, se nepřihlíží.

Obec uplatňuje v územním řízení námitky k ochraně zájmů obce a zájmů občanů obce. Osoba, která může být účastníkem řízení podle § 85 odst. 2 písm. a) a b) stavebního zákona, může uplatňovat námitky proti projednávanému záměru v rozsahu, jakým může být její právo přímo dotčeno. Osoba, která je účastníkem řízení podle zvláštního právního předpisu, může v územním řízení uplatňovat námitky pouze v rozsahu, v jakém je projednávaným záměrem dotčen veřejný zájem, jehož ochranou se podle zvláštního právního předpisu zabývá. K námitkám, které nesplňují uvedené požadavky, se nepřihlíží.

Po výše stanovené lhůtě mají všichni účastníci řízení možnost seznámit se s podklady pro vydání rozhodnutí podle ust. § 36 odst. 3 správního řádu, a to ve lhůtě 5 dnů. Tato lhůta slouží k seznámení se s kompletním spisem před vydáním rozhodnutí a po jejím uplynutí stavební úřad vydá rozhodnutí ve věci. Námitky uplatněné v této lhůtě by byly námitkami opožděnými, k nimž stavební úřad nepřihlíží ve smyslu zásady koncentrace řízení.

Nechá-li se některý z účastníků řízení zastupovat, předloží jeho zástupce písemnou plnou moc.

Petr Marčík
vedoucí stavebního úřadu



MĚSTSKÝ ÚŘAD
stavební úřad
Ústí nad Orlicí
-1-

za správnost vyhotovení
Václav Beneš
oprávněná úřední osoba

Toto oznámení musí být vyvěšeno, okamžitě po jeho obdržení, po dobu **15 dnů** (v souladu s ust. § 25 odst. 2 správního řádu), na úřední desce Městského úřadu Ústí nad Orlicí. Zároveň žádáme o vrácení tohoto dokumentu s uvedením dne vyvěšení a sejmutí, včetně razítka a podpisu.

Současně tento úřad, příslušný k vyvěšení tohoto dokumentu, potvrzuje, že tato písemnost byla zveřejněna způsobem umožňujícím dálkový přístup (podle věty druhé § 25 odst. 2 správního řádu).

Vyvěšeno dne: Sejmuto dne:

Razítko a podpis orgánu, který potvrzuje vyvěšení a sejmutí rozhodnutí.

Příloha:

- Situační výkres.

Upozornění pro žadatele

Správní poplatek dle položky 17, odst. 1, písm. e) sazebníku zákona č. 634/2004 Sb., o správních poplatcích, v platném znění, činí **1.000,- Kč**. Poplatek můžete zaplatit převodem č. účtu 000019-0000420611/0100 **variabilní symbol 9181006484**, nebo hotově na pokladně Městského úřadu Ústí nad Orlicí. Pokud nedojde k zaplacení výše uvedeného poplatku do lhůty vydání územního rozhodnutí, Stavební úřad Městského úřadu Ústí nad Orlicí dle ust. § 66 odst. 1 písm. d) zákona č. 500/2004 Sb., správní řád, územní řízení usnesením zastaví.

Doručí se:

Účastníci územního řízení dle § 85 odst. 1 stavebního zákona

Žadatel (zmocněnci na doručenkou, datová schránka)

MONTPROJEKT, a.s., Arnošta z Pardubic 2082, Zelené Předměstí, 530 02 Pardubice 2, DS: PO, fgdetem

Obec v místě stavby (doporučeně)

Město Ústí nad Orlicí, Sychrova 16, 562 01 Ústí nad Orlicí

Účastníci územního řízení dle § 85 odst. 2 písm. a) stavebního zákona (veřejnou vyhláškou)

Město Ústí nad Orlicí, Sychrova 16, 562 01 Ústí nad Orlicí 1,
Martin Novotný, Albrechtice 98, 563 01 Lanškroun
Miroslav Novotný, Albrechtice 108, 563 01 Lanškroun
Roman Třetina, Jilemnického 353, 562 01 Ústí nad Orlicí 1
Jiřina Třetinová, Jilemnického 353, 562 01 Ústí nad Orlicí 1
Ing. Jan Doležal, Husova 165/5, Staré Brno, 602 00 Brno 2
Evžen Horníček, Hemže 14, Choceň, 565 01 Choceň 1
Petr Musil, Jilemnického 196, 562 01 Ústí nad Orlicí 1
Petra Musilová, Jilemnického 196, 562 01 Ústí nad Orlicí 1
Leoš Vítek, Jilemnického 196, 562 01 Ústí nad Orlicí 1
Lenka Tomášová, Jilemnického 196, 562 01 Ústí nad Orlicí 1
Lubomír Moláček, S. K. Neumanna 402, 562 01 Ústí nad Orlicí 1
Alena Moláčková, S. K. Neumanna 402, 562 01 Ústí nad Orlicí 1
Ing. Lubomír Moláček, S. K. Neumanna 402, 562 01 Ústí nad Orlicí 1
Miroslav Hůbl, S. K. Neumanna 622, 562 01 Ústí nad Orlicí 1
Eva Hůblová, S. K. Neumanna 622, 562 01 Ústí nad Orlicí 1
Ing. Jiří Jasan, S. K. Neumanna 623, 562 01 Ústí nad Orlicí 1
Ludmila Jasanová, S. K. Neumanna 623, 562 01 Ústí nad Orlicí 1
Jaroslav Hlaváček, S. K. Neumanna 643, 562 01 Ústí nad Orlicí 1
Lenka Hlaváčková, S. K. Neumanna 643, 562 01 Ústí nad Orlicí 1
Thi Ngon Pham, Příkopy 1455, 517 41 Kostelec nad Orlicí
František Jetonický, Horní Libchavy 192, 561 16 Libchavy
Jan Prager, Příkopy 164, 562 01 Ústí nad Orlicí 1
Pavčina Fílová, U Hřiště 1350, 562 06 Ústí nad Orlicí 6
Zdeněk Machálek, Příčná 1330, 562 06 Ústí nad Orlicí 6
Ludmila Machálková, Jilemnického 723, 562 01 Ústí nad Orlicí 1
Růžena Machálková, Jilemnického 723, 562 01 Ústí nad Orlicí 1
Ing. Eva Ehrenbergerová, Ke Kapli 205, Zdiměřice, 252 42 Jesenice u Prahy
Ing. Jan Bouška, Jilemnického 466, 562 01 Ústí nad Orlicí 1
PaedDr. Daniela Boušková, Jilemnického 466, 562 01 Ústí nad Orlicí 1
Helena Jirásková, Jilemnického 233, 562 01 Ústí nad Orlicí 1
Mgr. Hana Šedajová, Cihlářská 1536, 562 01 Ústí nad Orlicí 1
Radana Dostálová, U družstva Život 834/30, Nusle, 140 00 Praha 4
Filip Hájek, M. R. Štefanika 234, 562 01 Ústí nad Orlicí 1
Jaroslav Kopecký, M. R. Štefanika 264, 562 01 Ústí nad Orlicí 1

Robert Holmes, Švermova 222, Hylváty, 562 03 Ústí nad Orlicí 3
Blanka Holmesová, Švermova 222, Hylváty, 562 03 Ústí nad Orlicí 3
Michal Adolf, Spořilov 754, 561 51 Letohrad
Jiří Nový, Dolní Dobrouč 115, 561 02 Dolní Dobrouč
Jan Domlátil, Jilemnického 181, 562 01 Ústí nad Orlicí 1
Petra Domlátilová Šedová, T. G. Masaryka 168, 562 01 Ústí nad Orlicí 1
RC AKTIVA s.r.o., Čs. armády 1181, 562 01 Ústí nad Orlicí 1
Techprojekt společnost s ručením omezeným, Jilemnického 437, 562 01 Ústí nad Orlicí 1,
Okresní státní zastupitelství v Hradci Králové, Ignáta Herrmanna 227/2, 500 03 Hradec Králové 3,

Účastníci územního řízení dle § 85 odst. 2 písm. b) stavebního zákona – vlastníci sousedních staveb a pozemků nebo stavbách na nich s vlastnickým nebo jiným věcným právem (veřejnou vyhláškou)

ČEZ Distribuce, a. s., Teplická 874/8, Děčín IV-Podmokly, 405 02 Děčín 2,
Česká telekomunikační infrastruktura a.s., Olšanská 2681/6, Žižkov, 130 00 Praha 3,
GridServices, s.r.o., Plynárenská 499/1, Zábrdovice, 602 00 Brno 2,
TEPVOS, spol. s r.o., Královéhradecká 1566, 562 01 Ústí nad Orlicí 1,
Kabelová televize Ústí nad Orlicí, spol. s r. o., Tvardkova 1191, 562 01 Ústí nad Orlicí 1,

Dotčené orgány (doporučeně)

Městský úřad, odbor DSH, Sychrova 16, 562 24 Ústí nad Orlicí
Městský úřad, odbor ŠKCP, Sychrova 16, 562 24 Ústí nad Orlicí
Městský úřad, odbor ŽP, Sychrova 16, 562 24 Ústí nad Orlicí
Krajské ředitelství policie Pardubického kraje, Územní odbor Ústí nad Orlicí - Dopravní inspektorát, DS:
OVM, ndihp32

Verovne fazy izdelani karteografskih vreden 1:100

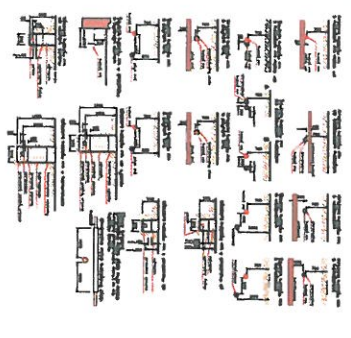

Načrtovanje in izdelava karteografskih vreden 1:100. Načrtovanje in izdelava karteografskih vreden 1:100. Načrtovanje in izdelava karteografskih vreden 1:100. Načrtovanje in izdelava karteografskih vreden 1:100. Načrtovanje in izdelava karteografskih vreden 1:100.

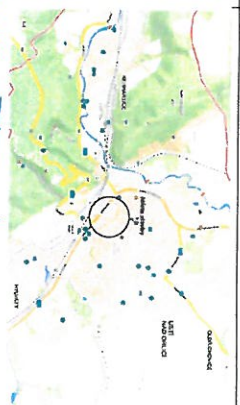
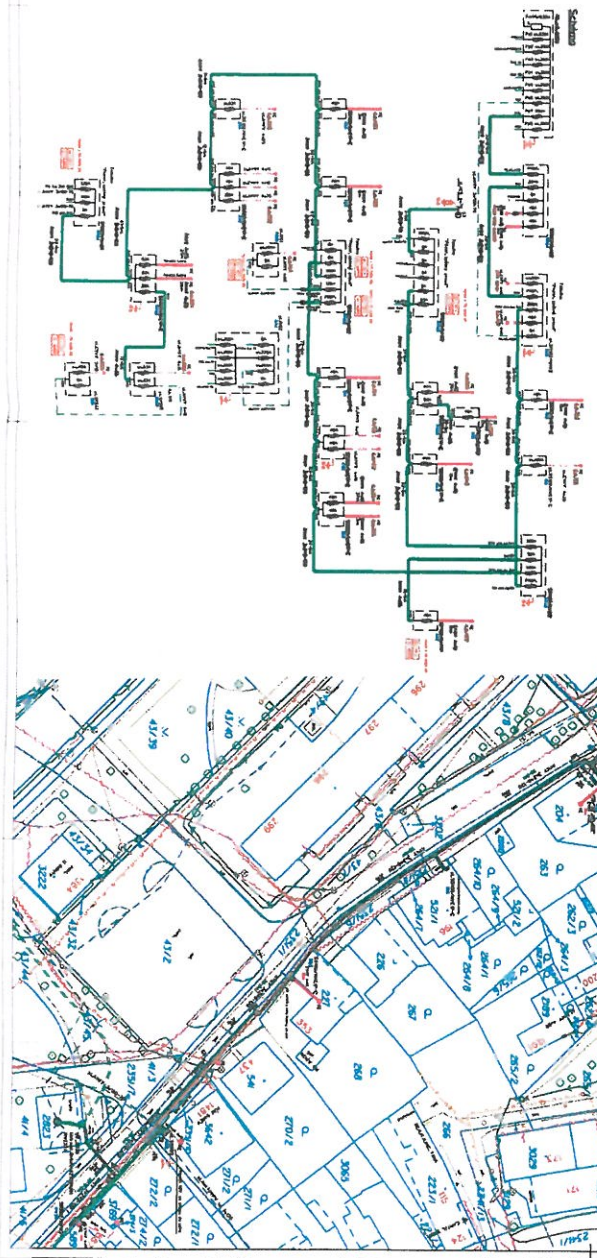
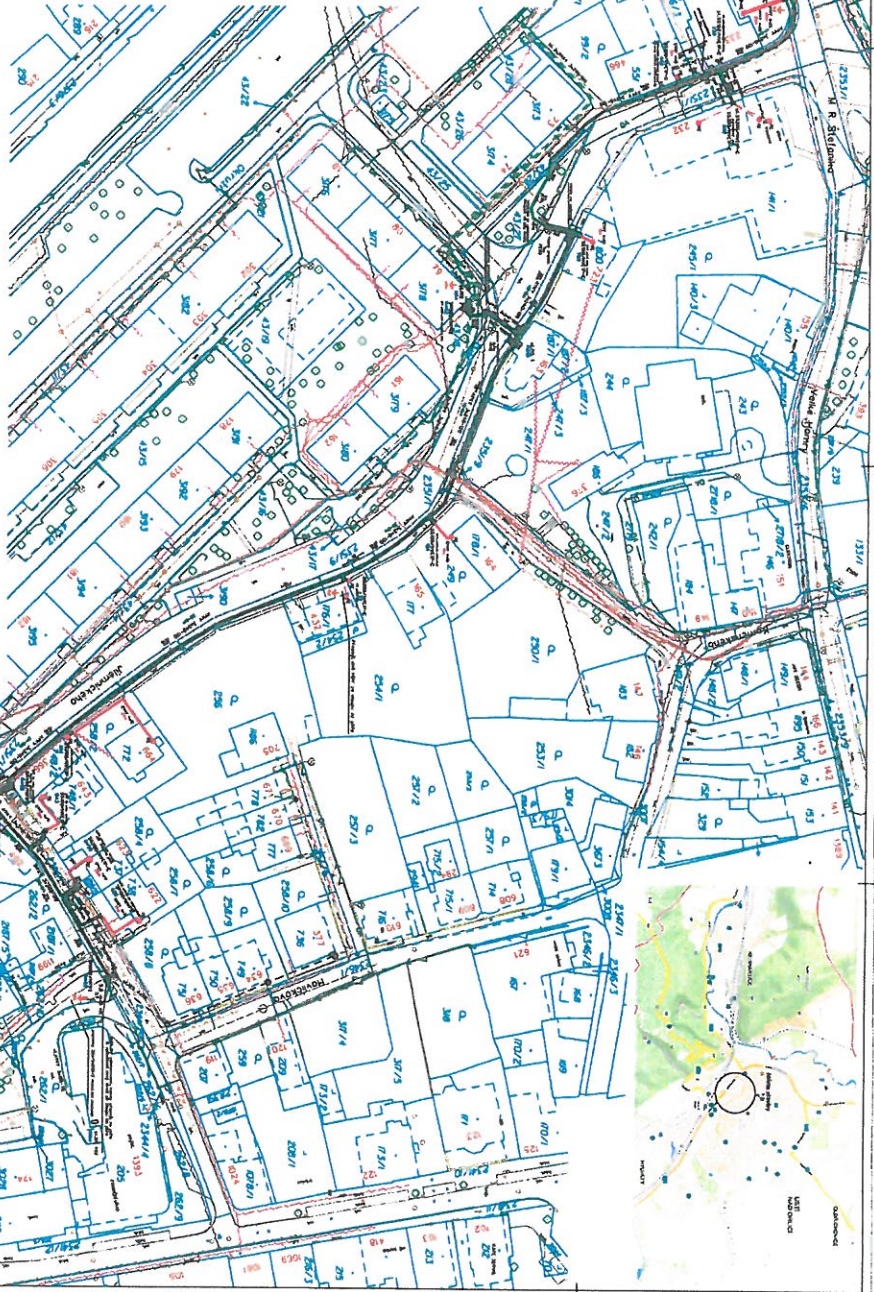

<p>OPIS RABOTE</p> <p>Projekt: NAČRTOVANJE IN IZDELAVA KARTOGRAFSKIH VREDEN 1:100</p> <p>Področje: POSREDOVANJE NEKRETNOSTI</p> <p>Objekt: POSREDOVANJE NEKRETNOSTI</p> <p>Loca: POSREDOVANJE NEKRETNOSTI</p> <p>Področje: POSREDOVANJE NEKRETNOSTI</p> <p>Objekt: POSREDOVANJE NEKRETNOSTI</p> <p>Loca: POSREDOVANJE NEKRETNOSTI</p>	
<p>IZVEDBA</p> <p>Projekt: NAČRTOVANJE IN IZDELAVA KARTOGRAFSKIH VREDEN 1:100</p> <p>Področje: POSREDOVANJE NEKRETNOSTI</p> <p>Objekt: POSREDOVANJE NEKRETNOSTI</p> <p>Loca: POSREDOVANJE NEKRETNOSTI</p> <p>Področje: POSREDOVANJE NEKRETNOSTI</p> <p>Objekt: POSREDOVANJE NEKRETNOSTI</p> <p>Loca: POSREDOVANJE NEKRETNOSTI</p>	<p>OPREDELITEV</p> <p>Projekt: NAČRTOVANJE IN IZDELAVA KARTOGRAFSKIH VREDEN 1:100</p> <p>Področje: POSREDOVANJE NEKRETNOSTI</p> <p>Objekt: POSREDOVANJE NEKRETNOSTI</p> <p>Loca: POSREDOVANJE NEKRETNOSTI</p> <p>Področje: POSREDOVANJE NEKRETNOSTI</p> <p>Objekt: POSREDOVANJE NEKRETNOSTI</p> <p>Loca: POSREDOVANJE NEKRETNOSTI</p>

OPREDELITEV

Projekt: **NAČRTOVANJE IN IZDELAVA KARTOGRAFSKIH VREDEN 1:100**

Področje: **POSREDOVANJE NEKRETNOSTI**

Objekt: **POSREDOVANJE NEKRETNOSTI**

Loca: **POSREDOVANJE NEKRETNOSTI**

Področje: **POSREDOVANJE NEKRETNOSTI**

Objekt: **POSREDOVANJE NEKRETNOSTI**

Loca: **POSREDOVANJE NEKRETNOSTI**



POSREDOVANJE NEKRETNOSTI

POSREDOVANJE NEKRETNOSTI

POSREDOVANJE NEKRETNOSTI