Město Ústí nad Orlicí
majetkoprávní odbor

Vaše č.j.:		Naše č.j.:	**MUUO/13650/2020/MPO/jk**	Vyřizuje:	Bc. Jana Kolomá
Ze dne:		Číslo spisu:	6830/2019	Tel:	465514249
		Poč. listů:	1	E-mail:	koloma@muuo.cz
		Poč. příloh:	0	Datum:	29.04.2020
		Poč. lis. př.:	0	Místo:	Ústí nad Orlicí

Záměr prodeje části pozemku p.p.č. 667/25 v k. ú. Černovír u Ústí nad Orlicí

Město Ústí nad Orlicí zveřejňuje záměr prodeje části pozemku p.p.č. 667/25 v k. ú. Černovír u Ústí nad Orlicí, v obci Ústí nad Orlicí o výměře 85 m^2, který byl schválen Radou města Ústí nad Orlicí dne 27.04.2020 usnesením č. 1135/55/RM/2020.

Bližší informace o tomto záměru Vám sdělí majetkoprávní odbor Městského úřadu Ústí nad Orlicí.

Vyřizuje: Bc. Jana Kolomá (tel.: 465 514 249, 604 235 066, e-mail: koloma@muuo.cz)

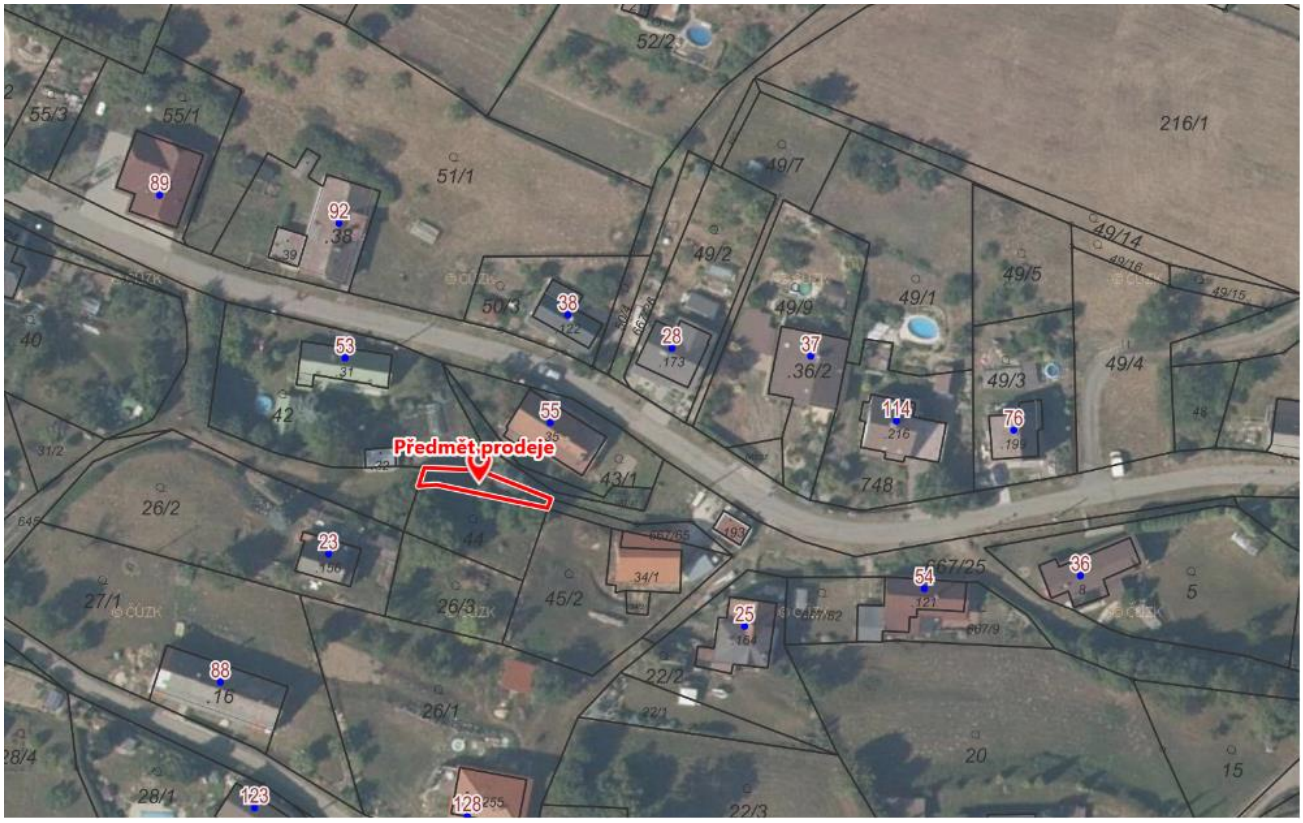

Vyvěšeno:

Sejmuto: